

CITTÀ DI CASALE MONFERRATO

SETTORE TUTELA AMBIENTE

**AREA ATTREZZATA A DISCARICA CONTROLLATA
MONOUSO PER AMIANTO:
REALIZZAZIONE IMPIANTO DI GESTIONE ACQUE DI
PRIMA PIOGGIA**

PROGETTO DEFINITIVO - ESECUTIVO

DOCUMENTAZIONE FOTOGRAFICA

R.U.P. e
RESPONSABILE DEI LAVORI
(Geom. Martinotti Roberto)

PROGETTISTA
(Ing. Siciliano Diego)

Casale Monferrato, marzo 2015

1 Documentazione fotografica



Figura 1: Vista aerea discarica controllata monouso per amianto (Google maps)



Figura 2: Piazzale discarica controllata monouso per amianto (Google maps)



Figura 3: Area in cui verrà installata l'impianto di prima pioggia

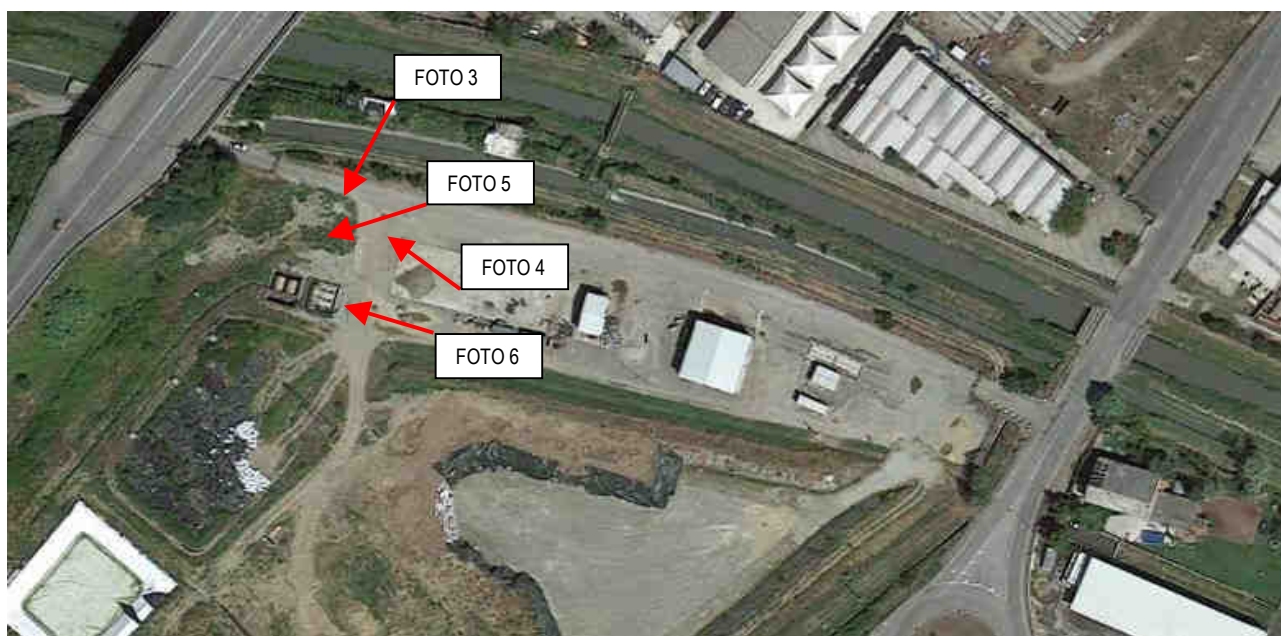

Figura 4: Area di manovra in cui verrà realizzata la nuova fognatura



Figura 5: Locale filtri assoluti

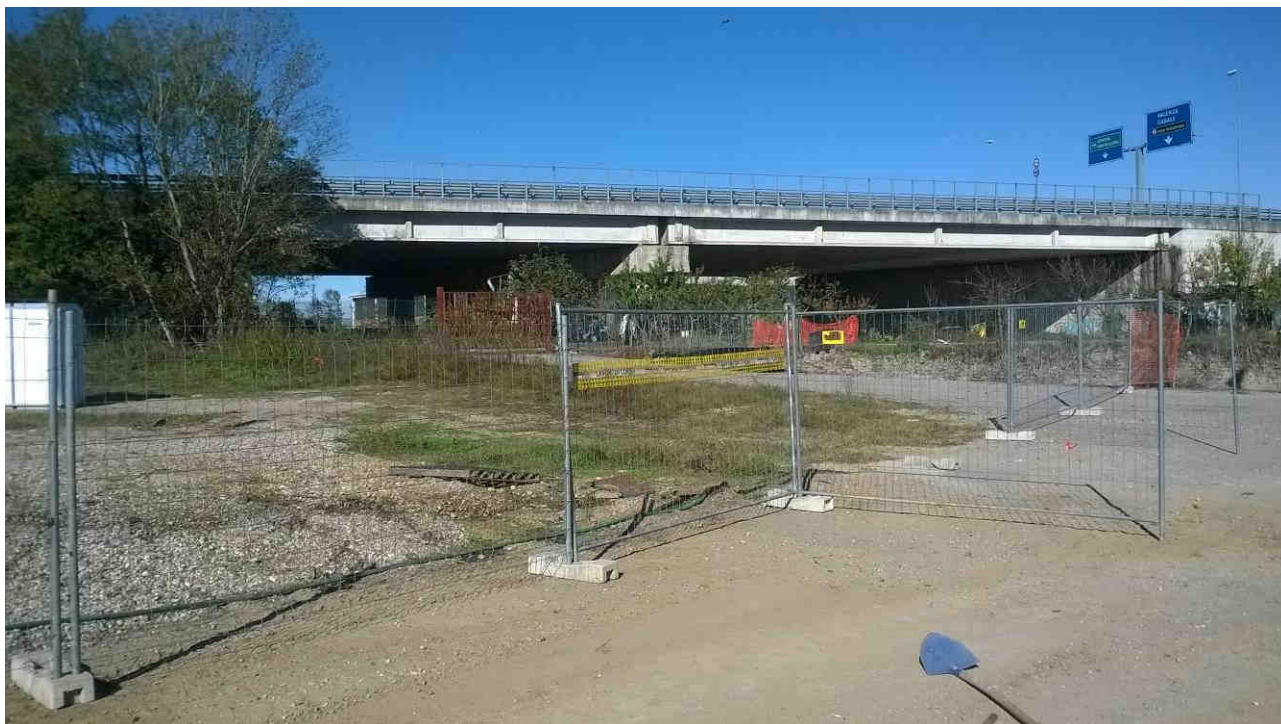

Figura 6: Vista su serbatoi per stoccaggio percolato vasche

Casale Monferrato, marzo 2015

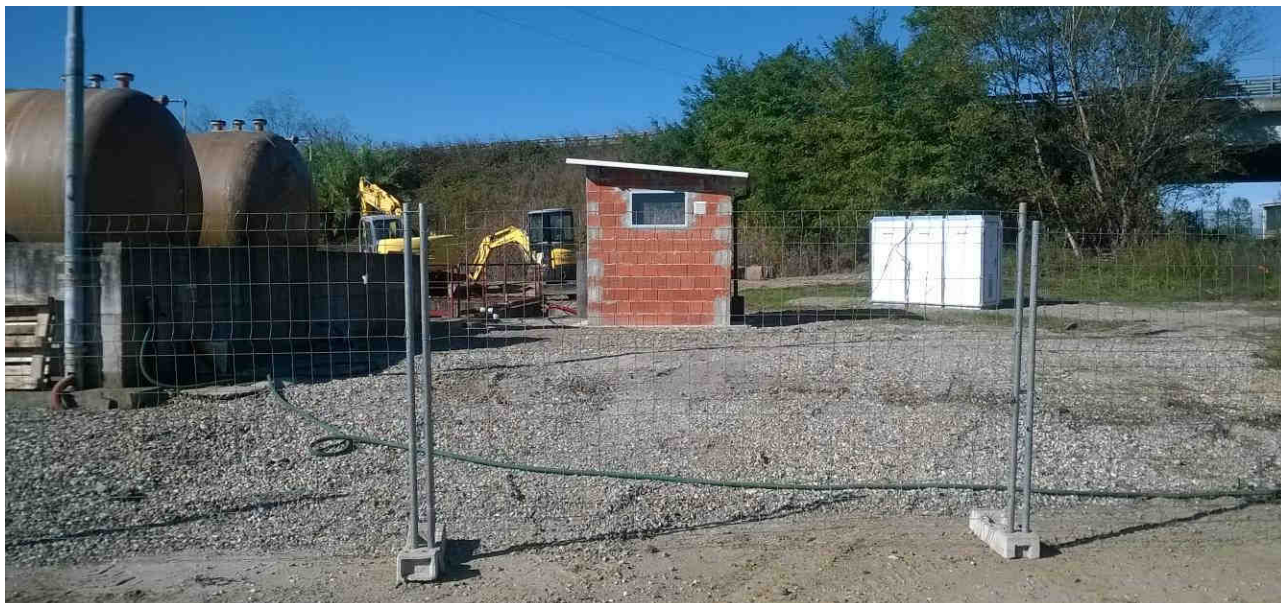
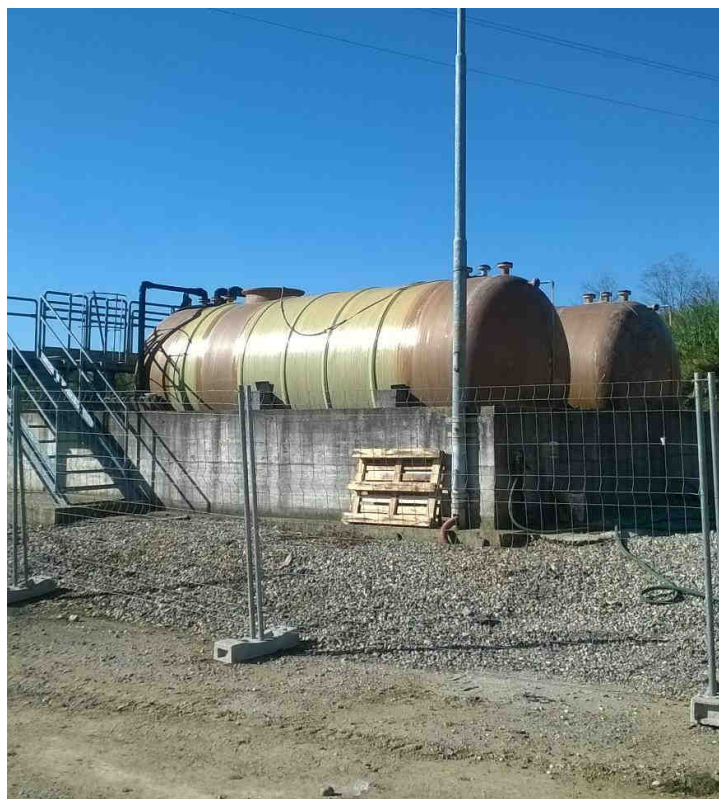
Il Progettista
(Ing. Diego Siciliano)

Il Dirigente
(Arch. Piercarla Coggiola)